

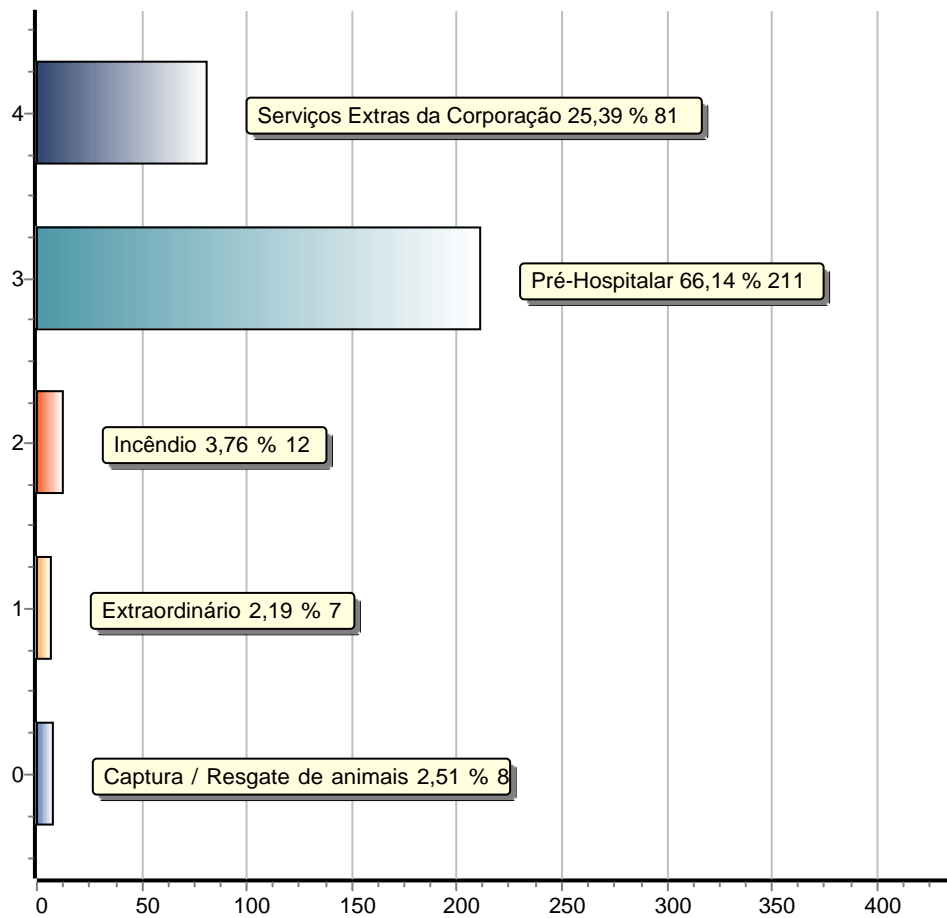

CENTRAL DE OPERAÇÕES - Quadro Estatístico de Atendimento à Ocorrências

Referentes ao período de 01/04/2025 até 30/04/2025
- todos os tipos de ocorrências - inclusive as canceladas -

CATEGORIAS DE OCORRÊNCIAS



SITUAÇÕES DAS OCORRÊNCIAS

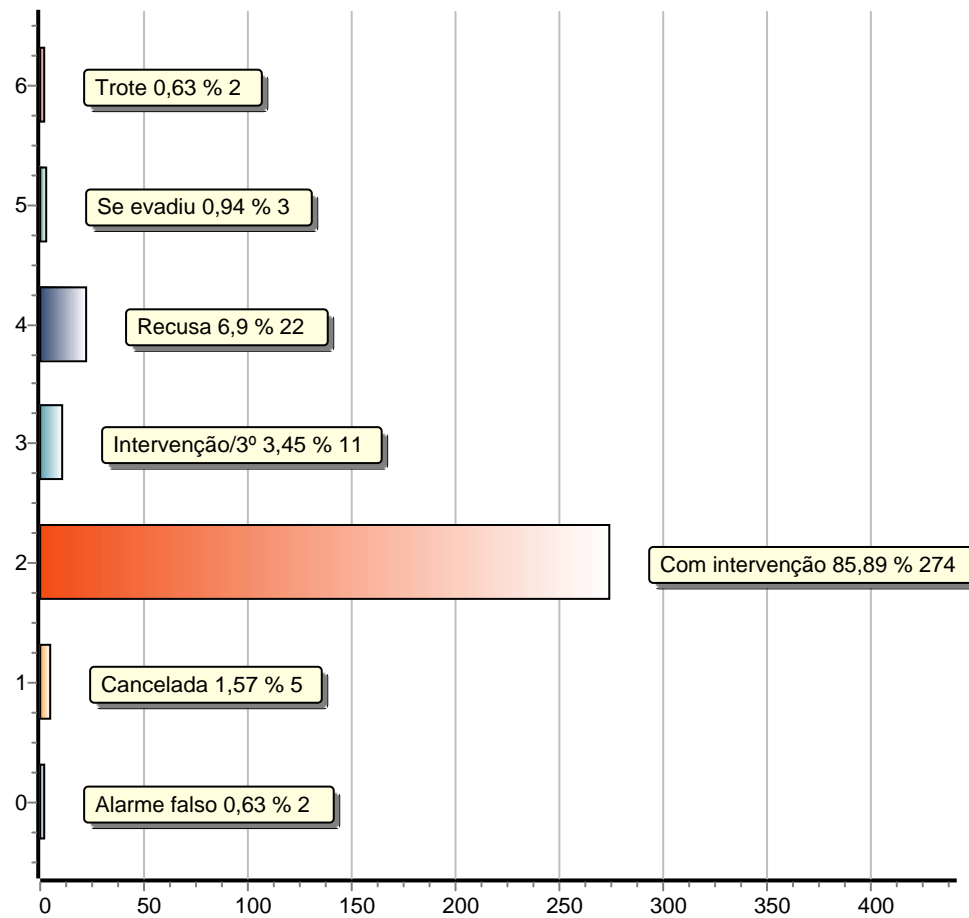



CENTRAL DE OPERAÇÕES - Quadro Estatístico de Atendimento à Ocorrências

Referentes ao período de 01/04/2025 até 30/04/2025
- todos os tipos de ocorrências - inclusive as canceladas -

| <u>Categoria</u> | <u>Tipo</u> | <u>Quantidade</u> |
|-------------------------------|-------------------------------|-------------------|
| Captura / Resgate de animais | Silvestre | 8 |
| Extraordinário | Diversos | 3 |
| Extraordinário | Eventos adversos da natureza | 4 |
| Incêndio | Edificações | 3 |
| Incêndio | Lixo / Entulho | 1 |
| Incêndio | Matas / Vegetação | 6 |
| Incêndio | Veicular | 2 |
| Pré-Hospitalar | Acidente com Animais | 3 |
| Pré-Hospitalar | Acidente de Percurso | 4 |
| Pré-Hospitalar | Acidente de Trabalho | 2 |
| Pré-Hospitalar | Acidente de Trânsito | 25 |
| Pré-Hospitalar | Acidente Domésticos | 11 |
| Pré-Hospitalar | Acidente Esportivos | 4 |
| Pré-Hospitalar | Acidentes em Ambiente Escolar | 3 |
| Pré-Hospitalar | Agressão | 7 |
| Pré-Hospitalar | Clínico | 143 |
| Pré-Hospitalar | Obstétrico | 6 |
| Pré-Hospitalar | OVACE - Engasgamento | 1 |
| Pré-Hospitalar | Surto Psicótico | 2 |
| Serviços Extras da Corporação | Administrativo | 10 |
| Serviços Extras da Corporação | Operacional | 66 |
| Serviços Extras da Corporação | Palestra / Treinamento | 5 |
| Total de ocorrências: | | 319 |